"EL MISTERIOSO X"
LA FÓRMULA SECRETA
EPISODIO COMPLETO
1'25 PTS

"EL MISTERIOSO X" en
LA FÓRMULA SECRETA
por M. GAGO
EL PERIODISTA ROBERT MORGAN PASEA EN AUTOMÓVIL CON HILDA LANDOR, SU COLEGA, Y HABLAN DE DAVID, HERMANO DEL PRIMERO.
NO ME HAS DICHO CASI NADA ACERCA DE TU HERMANO, ROBERT... ¿A QUÉ SE DEDICA?
¿PIENSAS HACER UN REPORTAJE SOBRE ÉL?
NO, CHICO; ES SIMPLE CURIOSIDAD...
NO SERÁ QUE TE HA GUSTADO, ¿EH? YA SERÍAMOS TRES, CONTANDO A MAC LEAN, A TENERNOS CELOS
DAVID ES UN JOVEN INTERESANTE, ROBERT. QUIZÁ ALGO MÁS ALTO QUE TÚ, Y ADIVINO EN ÉL UN ATLETA MARAVILLOSO
¡VAYA! ¿A QUE ME QUITA LA NOVIA MI PROPIO HERMANO? MENOS MAL QUE ÉL NO ESTÁ MUY INTERESADO, POR AHORA, POR LAS MUJERES
PERO NO ELUDAS MI PREGUNTA. ¿A QUÉ SE DEDICA TU HERMANO?
TIENE UNA AGENCIA DE DETECTIVES
¡HOLA!! ¡UN DETECTIVE!! ¡Y NO ME HABÍAS DICHO NADA!
NO CREÍ QUE TE INTERESARA
¿POR QUÉ NO ME LLEVAS A SU AGENCIA? ME GUSTARÍA VERLA... Y ESTA MAÑANA NO TENEMOS QUE HACER NADA
SEA. VISITAREMOS A DAVID
POCO DESPUÉS LLEGAN AL LUGAR DONDE ESTÁ SITUADA LA "AGENCIA MORGAN."
HEMOS LLEGADO. AHORA VERÁS QUÉ TIPOS MÁS CURIOSOS TIENE MI HERMANO COMO EMPLEADOS
¡HOLA, ROBERT! ¿CÓMO SIGUE, SEÑORITA?
SUPONGO QUE NO LE MOLESTAREMOS MUCHO, DAVID
NADA DE ESO. PASEN

DAVID MORGAN PRESENTA A HILDA A SUS EMPLEADOS
LA SEÑORITA VIRGINIA CLAYTON, MI SECRETARIA
¡AH, AH! VEO QUE TIENE BUEN GUSTO, DAVID CELEBRO CONOCERLA, SEÑORITA ..
ESTE GIGANTE ES TONMY BRUCE, EX BOXEADOR, PERO BUEN DETECTIVE AUNQUE MEJOR NOQUEADOR . .
A SUS PIES, SEÑORITA LANDOR, HE LEIDO MUCHOS DE SUS INTERESANTES ARTICULOS.
GALANTE TAMBIÉN LO ES. OLVIDÓ ESA CUALIDAD EN SU GIGANTE, DAVID
TODOS SON MUY BUENOS AMIGOS Y EXCELENTES COLABORADORES. AHORA VERÁ AL CHINO CHI-LANG Y AL MUCHACHO BASIL AUMONT, MIS RESTANTES AYUDANTES
CHI-LANG ES UN MAESTRO EN EL ARTE DE LA LUCHA JAPONESA DE JIU-JITSU, Y UN GRAN DETECTIVE
MIS LESPETOS, HONOLABLE SEÑOLITA
ENCANTADA
Y, POR ÚLTIMO, EL SIMPATICO E INTELIGENTE BASIL AUMONT
A SUS ORDENES
EN AQUEL INSTANTE LLAMAN EN LA PUERTA CON REITERADOS TIMBRAZOS ..
VERÉ QUIÉN ES
AL ABRIR LA PUERTA SE OYE UN GRITO Y EL VIEJO QUE LO HA LANZADO CAE HACIA ADELANTE PESADAMENTE
¡CIELOS, JEFE!! ¡DAVID, VENGA EN SEGUIDA!
ALGUIEN HA MATADO A ESTE HOMBRE CUANDO LLAMABA A NUESTRA PUERTA
¡BUSCAD AL AGRESOR, CHI LANG!! ¡VE CON ÉL, TONMY!
EL VIEJO, QUE ESTÁ MORIBUNDO, AUN LOGRA PRONUNCIAR ALGUNAS PALABRAS.
CREYERON QUE LLEVABA .LA FORMULA .

...ME HAN ROBADO...LA CARTERA...VACÍA...LA FÓRMULA. EN MI CASA.../VAYAN/...MI HIJA...SOLA...
¡QUÉ HORROR!
HA MUERTO. NO DIJO LA DIRECCIÓN DE SU DOMICILIO
.../PERO AQUÍ LLEVA UNA TARJETA/...ESPÉRENME Y AVISEN A LA POLICÍA, PERO NO DIGAN QUE YO FUÍ ALLÁ!
DAVID PARTE, SIN DAR MÁS EXPLICACIONES, EN UN RÁPIDO AUTOMOVIL
¡NO DESCUBRIMOS AL AGRESOR, JEFE!...
/BIEN, QUEDAOS AHÍ!
ESTE ES UN GRAN REPORTAJE COMUNIQUEMOS CON LA REDACCIÓN DEL "THE INFORMATIÓN"
EL INSPECTOR MACLEAN Y VARIOS AGENTES LLEGAN AL LUGAR DEL SUCESO
¡AHÍ VIENE MACLEAN!
¡HUM/ DISPENSA, HILDA .PERO NO QUIERO VER A ESE SABUESO. .ME RETIRO. HASTA LUEGO
¡OYE! PERO.
¿NO ESTABA ROBERT MORGAN CON USTED?
SÍ; PERO TENÍA QUE HACER ALGO URGENTE Y SE HA IDO
¡HUM!/VEREMOS DONDE SURGE "X" AHORA!
¿PERO AÚN SOSPECHA DE ROBERT, INSPECTOR? ¿NO LO TUVO EN UN CUARTELILLO DE POLICÍA MIENTRAS "X" ACTUABA EN OTRO LUGAR?
SÍ, PERO AÚN NO SÉ CIERTAMENTE SI FUÉ "X" QUIEN ACTUÓ EN ESE OTRO LUGAR TAMBIÉN PUDO SER UN SECUAZ SUYO. ¿QUÉ HA PASADO AQUÍ? ESTO TAMBIÉN ES CASUALIDAD .. UN MUERTO EN LA AGENCIA DE DAVID MORGAN ..
SIGA, SIGA INSPECTOR DÉ RIENDA SUELTA A SU OLFATO POLICÍACO

En el domicilio del desgraciado viejo, su hija Diana conversa con Carlos, novio de la joven.
ESTOY PREOCUPADA, CARLOS MI PADRE ESTÁ MUY NERVIOSO DESDE HACE ALGUNOS DÍAS UNA POTENCIA EXTRANJERA SE HA INTERESADO POR SU FÓRMULA, LA CUAL NO SE DECIDE A ENTREGAR A NADIE
¡HUM! HARÍA BIEN EN ABANDONAR ESE ASUNTO. ESE EXPLOSIVO MIL VECES SUPERIOR A LA NITROGLICERINA, SOLO PUEDE SERVIR PARA CAUSAR MALES A LA HUMANIDAD...
¡OH, CARLOS! JURARÍA QUE HE OÍDO ABRIR LA PUERTA DEL PATIO;.. LA QUE COMUNICA CON LA ESCALERA DE INCENDIOS..
¿NO HAY NADIE EN TU CASA?...
NO;... ES RARO
VOY A VER
El intruso no es otro que "X"
PERDONEN. ¿ES USTED LA HIJA DEL QUÍMICO WILLIAN TRACY?
El novio de la joven, de espíritu decidido e impetuoso, se lanza contra el intruso.
¡DIANA NO ESTÁ SOLA, AMIGO!
¡UN MOMENTO, JOVEN!.. ¡DÍGAME QUIÉN ES USTED!..
¡ESO NO LE IMPORTA!! ¡YO LE ENSEÑARÉ A ENTRAR POR DONDE SE DEBE, DESPUÉS DE PEDIR PERMISO!..
¡QUIERO AYUDAR A LA JOVEN!...¡ATRÁS!
¡USTED ES "X"! ¡Y LA POLICÍA LE PERSIGUE!
El fornido joven es rechazado por "X"
¡OH!! ¡NO PEGUE A CARLOS!.. ¡AUXILIO!! ¡SOCORRO!
¡NO TEMAS, DIANA! ¡ESTE ENMASCARADO NO SALDRÁ BIEN LIBRADO DE ESTA!
LO SIENTO, PERO

EL ENMASCARADO DESCARGA DOS TREMENDOS PUÑETAZOS AL MUCHACHO, Y ESTE SE DESPLOMA ATURDIDO.
¡ES PRECISO!
¡OH, BÁRBARO! ¿QUÉ BUSCA?...
EN AQUEL INSTANTE SURGEN TRES HOMBRES POR EL MISMO SITIO DONDE HA ENTRADO "X".
QUIERO AYUDARLES SOLAMENTE...
¡MANOS ARRIBA!
¡AH! ESE TIPO PARECE QUE PRETENDIÓ ADELANTARSENOS YO LE TENDRÉ A RAYA MIENTRAS BUSCÁIS LA FÓRMULA
¡MI PADRE NO TIENE NINGUNA FÓRMULA QUE PUEDA INTERESARLES!
¿QUE NO? NOSOTROS NO OPINAMOS LO MISMO BUSCADLA APRISA
DOS DE ELLOS SE ADENTRAN EN LA CASA ..Y, DE PRONTO, "X" ENTRA EN ACCIÓN.
¡MALDICIÓN!
AHORA VAIS A VER LO QUE ES BUENO
DIANA CORRE A LA VENTANA DEL PATIO Y GRITA PIDIENDO AUXILIO.
¡SOCORRO! ¡A MÍ!
LOS OTROS INDIVIDUOS CORREN EN AYUDA DE SU COMPAÑERO
¡AH, MALDITO!
¡AYUDADME!

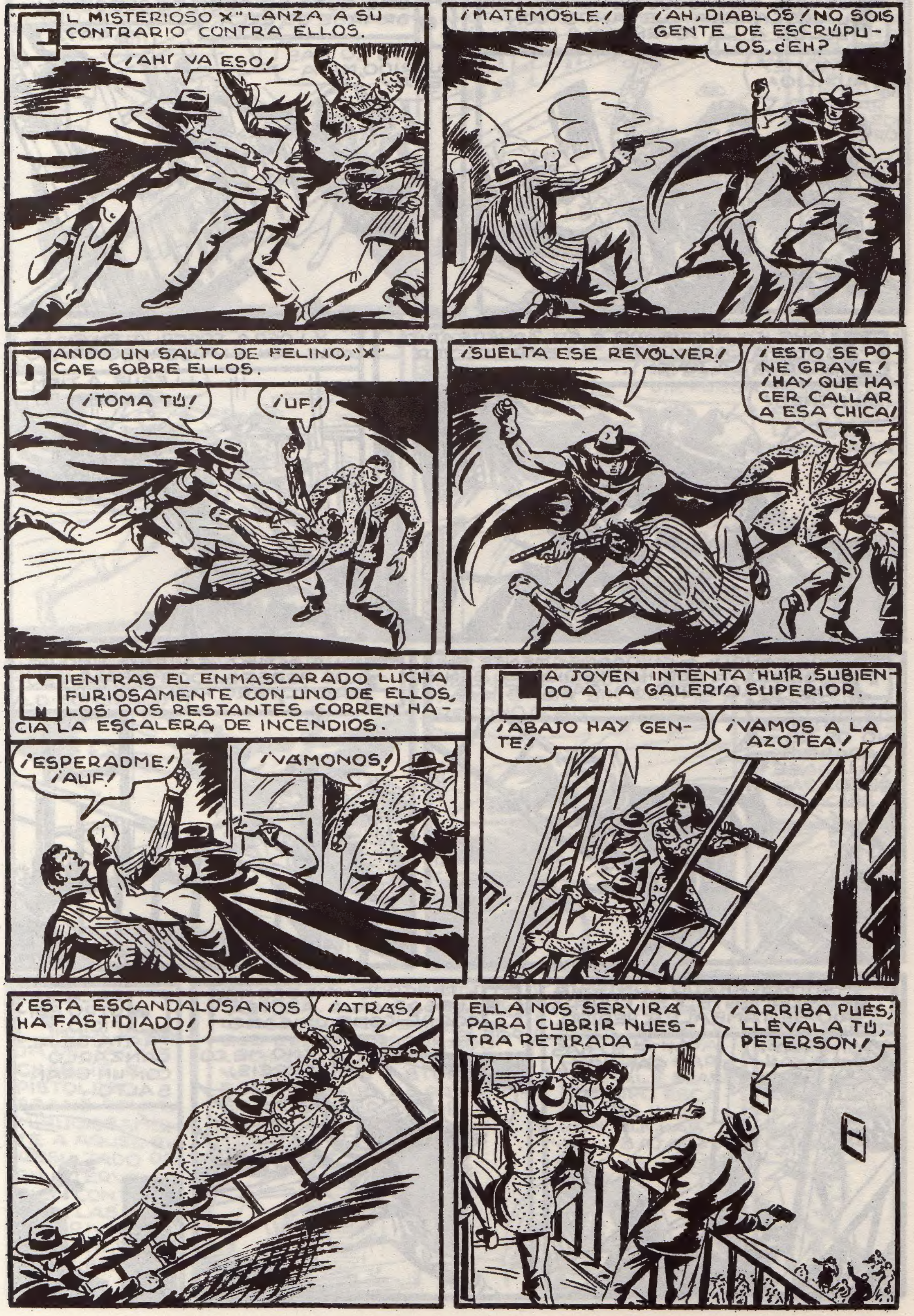
"EL MISTERIOSO X" LANZA A SU CONTRARIO CONTRA ELLOS.
¡AHÍ VA ESO!
¡MATÉMOSLE!
¡AH, DIABLOS! NO SOIS GENTE DE ESCRÚPULOS, ¿EH?
DANDO UN SALTO DE FELINO, "X" CAE SOBRE ELLOS.
¡TOMA TÚ!
¡UF!
¡SUELTA ESE REVÓLVER!
¡ESTO SE PONE GRAVE! ¡HAY QUE HACER CALLAR A ESA CHICA!
MIENTRAS EL ENMASCARADO LUCHA FURIOSAMENTE CON UNO DE ELLOS, LOS DOS RESTANTES CORREN HACIA LA ESCALERA DE INCENDIOS.
¡ESPERADME! ¡AUF!
¡VÁMONOS!
LA JOVEN INTENTA HUIR, SUBIENDO A LA GALERÍA SUPERIOR.
¡ABAJO HAY GENTE!
¡VAMOS A LA AZOTEA!
¡ESTA ESCANDALOSA NOS HA FASTIDIADO!
¡ATRÁS!
ELLA NOS SERVIRÁ PARA CUBRIR NUESTRA RETIRADA
¡ARRIBA PUES; LLÉVALA TÚ, PETERSON!

LOS DOS INDIVIDUOS ASCIENDEN POR LA ESCALERA LLEVANDO CON ELLOS A LA JOVEN.
¡DEJADME! ¡AUXILIO!
COMO ESTA SE RESISTE, DECIDEN LIBRARSE DE ELLA.
¡AAAY!
¡TÚ LO HAS QUERIDO, MAJADERA!
"X", QUE HA NOQUEADO A SU ADVERSARIO, SALE A LA GALERÍA A TIEMPO DE VER CAER A LA JOVEN...
¡BRIBONES!
...Y LOGRA COGERLA EN EL AIRE CON SU PODEROSO BRAZO.
LLEGUÉ A TIEMPO
DEPOSITÁNDOLA CUIDADOSAMENTE EN EL SUELO, YA QUE HA PERDIDO EL SENTIDO, "X" REANUDA LA CAZA DE LOS FACINEROSOS.
NO OS ESCAPARÉIS, OS LO ASEGURO...
EN LA ÚLTIMA GALERÍA, UNO DE LOS PERSEGUIDOS DISPARA SOBRE ÉL, PERO FALLA EL TIRO.
EL ENMASCARADO CONTESTA RÁPIDAMENTE, Y SU CONTRARIO SE TAMBALEA HERIDO.
¡AY!
¡TE LO HAS GANADO!
EL TERCERO HA LOGRADO LLEGAR A LA AZOTEA Y CORRE COMO UN GAMO POR ELLA.
¡NO ME COGERÉIS, NO!
CERCA HAY OTRO EDIFICIO, Y TRATA DE ALCANZARLO CON UN GRAN SALTO...

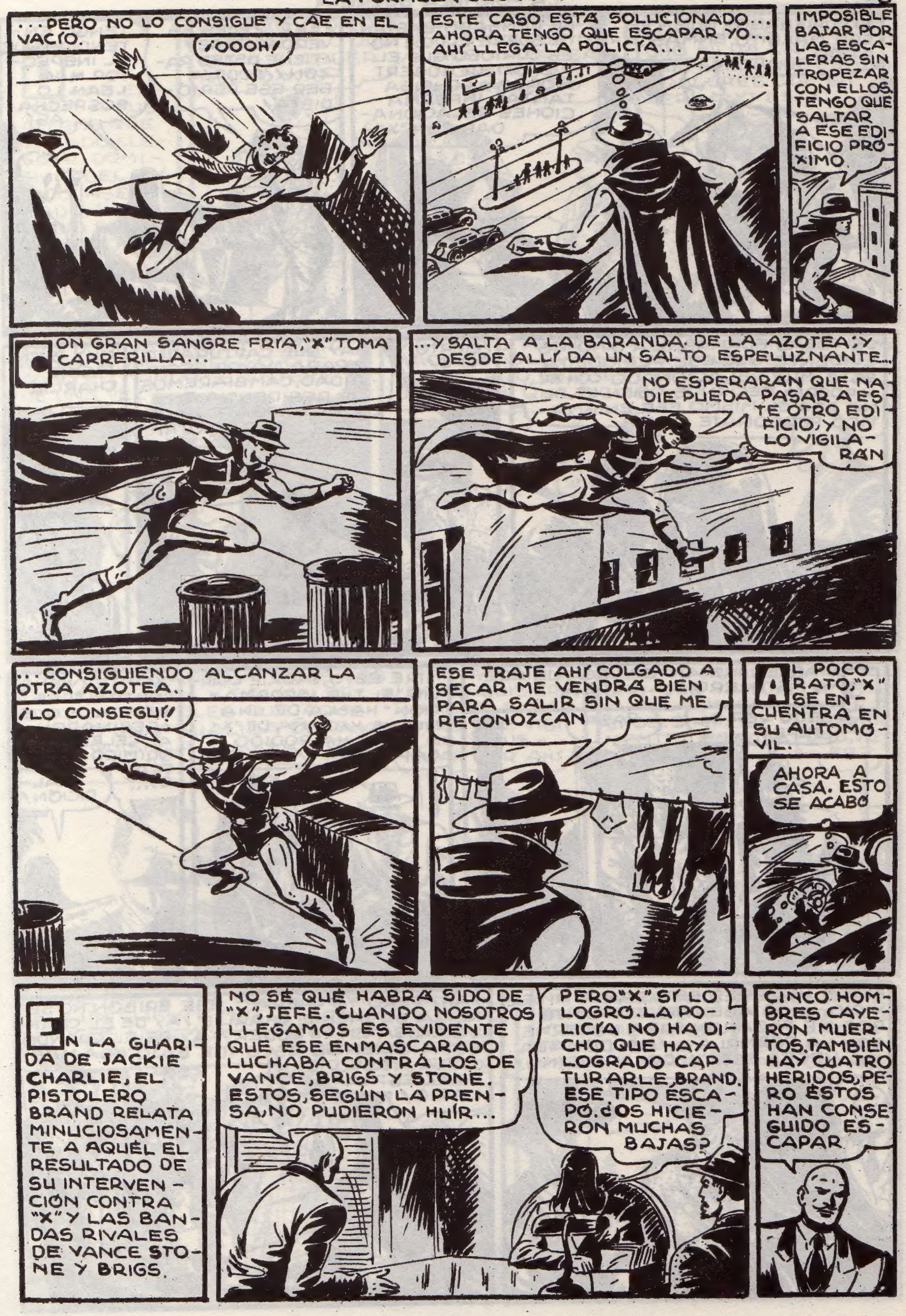
...PERO NO LO CONSIGUE Y CAE EN EL VACÍO.
¡OOOH!
ESTE CASO ESTÁ SOLUCIONADO... AHORA TENGO QUE ESCAPAR YO... AHÍ LLEGA LA POLICÍA...
IMPOSIBLE BAJAR POR LAS ESCALERAS SIN TROPEZAR CON ELLOS. TENGO QUE SALTAR A ESE EDIFICIO PRÓXIMO.
CON GRAN SANGRE FRÍA, "X" TOMA CARRERILLA...
...Y SALTA A LA BARANDA DE LA AZOTEA; Y DESDE ALLÍ DA UN SALTO ESPELUZNANTE...
NO ESPERARÁN QUE NADIE PUEDA PASAR A ESTE OTRO EDIFICIO, Y NO LO VIGILARÁN
...CONSIGUIENDO ALCANZAR LA OTRA AZOTEA.
¡LO CONSEGUÍ!
ESE TRAJE AHÍ COLGADO A SECAR ME VENDRÁ BIEN PARA SALIR SIN QUE ME RECONOZCAN
AL POCO RATO, "X" SE ENCUENTRA EN SU AUTOMÓVIL.
AHORA A CASA. ESTO SE ACABÓ
EN LA GUARIDA DE JACKIE CHARLIE, EL PISTOLERO BRAND RELATA MINUCIOSAMENTE A AQUÉL EL RESULTADO DE SU INTERVENCIÓN CONTRA "X" Y LAS BANDAS RIVALES DE VANCE STONE Y BRIGS.
NO SÉ QUÉ HABRÁ SIDO DE "X", JEFE. CUANDO NOSOTROS LLEGAMOS ES EVIDENTE QUE ESE ENMASCARADO LUCHABA CONTRA LOS DE VANCE, BRIGS Y STONE. ESTOS, SEGÚN LA PRENSA, NO PUDIERON HUÍR...
PERO "X" SÍ LO LOGRÓ. LA POLICÍA NO HA DICHO QUE HAYA LOGRADO CAPTURARLE, BRAND. ESE TIPO ESCAPÓ. ¿OS HICIERON MUCHAS BAJAS?
CINCO HOMBRES CAYERON MUERTOS. TAMBIÉN HAY CUATRO HERIDOS, PERO ÉSTOS HAN CONSEGUIDO ESCAPAR

SI SUPIÉRAMOS QUIÉN ES ESE MALDITO ENMASCARADO...
HE PENSADO BASTANTE SOBRE ELLO. ¿NO ES CURIOSO QUE EL REPORTER ROBERT MORGAN CONSIGA TANTAS INFORMACIONES RELACIONADAS CON "X"?
¿EH?... ¡PUES ES VERDAD, JEFE! ¡TIENE USTED RAZÓN! ¡PODRÍA SER ESE PERIODISTA!
TENGO ENTENDIDO QUE EL INSPECTOR MAC LEAN LO SOSPECHA ASÍ
DE TODAS FORMAS, SEA O NO, ES EVIDENTE QUE ESE PERIODISTA ESTÁ MUY RELACIONADO CON ÉL... Y PODRÍA DECIRNOS QUIÉN ES, DE NO SER ÉL MISMO ESE ENIGMÁTICO PERSONAJE
¡CIERTO, JEFE!
HAY QUE CAPTURARLO, Y, PARA MAYOR SEGURIDAD, CAMBIAREMOS DE RESIDENCIA. ENCÁRGATE TÚ DE ESO, TIMOTHI
MUY BIEN, JACKIE CHARLIE
EN AQUEL INSTANTE LLEGA UN NUEVO PISTOLERO A LA CASA.
¿PUEDO VER AL JEFE?
PASA
MIRE ESTO, JACKIE CHARLIE. "EL THE INFORMATIÓN" HABLA DE UNA NUEVA HAZAÑA DE "X". Y NO LE HA PODIDO CAPTURAR LA POLICÍA
"X" INTERVIENE CONTRA TRES INDIVIDUOS QUE ASESINARON AL CÉLEBRE QUÍMICO WILLIAM TRACY...!
¡MALDICIÓN!
ESTOS HOMBRES ESTABAN A MI SERVICIO. UNOS AGENTES EXTRANJEROS ME PAGARON PARA HACERME CON LA FÓRMULA... ¡MALDITO SEA MIL VECES ESE "X" DEL INFIERNO!
¡AH! PERO YA CAERÁ... ESE BRIBÓN NO SE REIRÁ DE JACKIE CHARLIE. ¡AY DE ÉL CUANDO CAIGA EN MI PODER! ¡AY DE ÉL CUANDO SEPA QUIÉN SE ESCONDE BAJO ESA MÁSCARA Y ESE DISFRAZ ESTRAFALARIO!

DAVID EXPLICA A SUS AMIGOS QUE CUANDO LLEGÓ AL DOMICILIO DEL QUÍMICO ASESINADO, "X" YA HABÍA SOLUCIONADO EL ASUNTO.
ES RARO. ¿POR QUÉ SABRÍA "X" LO QUE IBA A SUCEDER ALLÍ, DAVID?
QUÉ CURIOSIDAD, TONMY; ESO NO NOS INTERESA A NOSOTROS. ¿Y ROBERT?
SE FUÉ HACE RATO; POCO DESPUÉS SE MARCHÓ HILDA LANDOR. MAC LEAN, QUE ESTUVO AQUÍ, CREE QUE SU HERMANO ES "X"
¡HUM! SE EQUIVOCA. ROBERT NO ES "X", Y ES PRECISO QUE TODO EL MUNDO SE ENTERE DE UNA VEZ
OIGA, JEFE. PELSEGUÍ A MACK BLADLEY COMO USTED ME DIJO. ESTA ES LA DILECCIÓN QUE SIGUIÓ
MUY BIEN, CHI-LANG. BUEN SERVICIO
ESTUVE VIGILANDO A TODOS LOS QUE ENTLABAN Y SALÍAN DE ESA CASA, Y CLEO QUE AQUELLO ES UNA GUALIDA DE GANGSTELS. QUISIELA IL CON USTED A ESE LUGAL, JEFE
Y YO TAMBIÉN, DAVID. QUISIERA HACER ALGO MÁS QUE VIGILAR Y HUSMEAR POR AHÍ
PERO YO NO HE DICHO QUE VAYA A IR ALLÁ, MUCHACHOS. SIMPLEMENTE DESEABA CONOCER SI BRADLEY IBA A REUNIRSE CON SUS ANTIGUOS COMPAÑEROS
TAL VEZ LE INTERESE A "X". ¿VERDAD, JEFE?
PUEDE SER. "X" TAL VEZ SEA UN CLIENTE MÍO, AMIGOS
SIEMPRE QUE NO SEA USTED MISMO, ¿EH, DAVID? ¿NO CONFÍA EN NOSOTROS, JEFE?
NO PENSAD MÁS EN "X", AMIGOS... Y SEGUID TRABAJANDO COMO HASTA AHORA
BIEN, JEFE. USTED MANDA... PERO CUENTE SIEMPRE CON NOSOTROS PARA TODO
FIN